



# Centre Hospitalier Universitaire de Nancy

## SERVICE DE GENETIQUE

Hôpitaux de Brabois

Rue du Morvan

54511 VANDOEUVRE-LES-NANCY

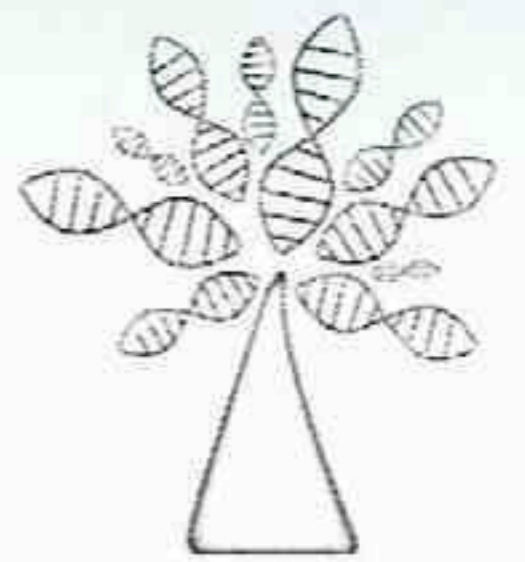

CENTRE DE REFERENCE  
Anomalies du développement  
et syndromes malformatifs

**Pr Philippe JONVEAUX**

*Chef de Service*

☎ 03 83 15 37 71

[p.jonveaux@chu-nancy.fr](mailto:p.jonveaux@chu-nancy.fr)

**Fabienne FRANCOIS**

*Cadre de Santé*

☎ 03 83 15 76 13

[f.francois@chu-nancy.fr](mailto:f.francois@chu-nancy.fr)

**Mylène BERI-DEXHEIMER, PH**

☎ 03 83 15 76 07

[m.beri@chu-nancy.fr](mailto:m.beri@chu-nancy.fr)

**Dr Céline BONNET, MCU-PH**

☎ 03 83 15 76 03

[ce.bonnet@chu-nancy.fr](mailto:ce.bonnet@chu-nancy.fr)

**Marie-José GREGOIRE, PH**

☎ 03 83 15 37 70

[mj.gregoire@chu-nancy.fr](mailto:mj.gregoire@chu-nancy.fr)

**Christophe PHILIPPE, MCU-PH**

☎ 03 83 15 76 04

[c.philippe@chu-nancy.fr](mailto:c.philippe@chu-nancy.fr)

**Dr Joanna SOKOLOWSKA-GILLOIS, PH**

☎ 03 83 15 76 02

[j.sokolowska@chu-nancy.fr](mailto:j.sokolowska@chu-nancy.fr)

**Dr Mylène VALDUGA, PH**

☎ 03 83 15 76 00

[m.valduga@chu-nancy.fr](mailto:m.valduga@chu-nancy.fr)

**Marie MARVIER, Psychologue**

☎ 03 83 15 46 76

**Myriam BRONNER**

☎ 03 83 15 76 01

[m.bronner@chu-nancy.fr](mailto:m.bronner@chu-nancy.fr)

**Brigitte LEOTARD**

☎ 03 83 15 76 06

[b.leotard@chu-nancy.fr](mailto:b.leotard@chu-nancy.fr)

**Virginie ROTH**

☎ 03 83 15 76 05

[v.roth@chu-nancy.fr](mailto:v.roth@chu-nancy.fr)

**Florence ROUSSELET**

☎ 03 83 15 79 35

[f.rousselet@chu-nancy.fr](mailto:f.rousselet@chu-nancy.fr)

**Olivia CAUNDAY**

*Ingénieure Qualificative*

☎ 03 83 15 79 39

[o.caunday@chu-nancy.fr](mailto:o.caunday@chu-nancy.fr)

**Secrétariat**

☎ 03.83.15.37.71

☎ 03.83.15.37.72

[labo.gene@chu-nancy.fr](mailto:labo.gene@chu-nancy.fr)

**Consultations de génétique**

☎ 03.83.15.37.76

**Génétique Chromosomique**

*prénatale* : ☎ 03 83 15 37 75

*postnatale* : ☎ 03 83 15 37 73

*oncohématologique* : ☎ 03 83 15 37 74

**Génétique Moléculaire**

*prénatale et postnatale* : ☎ 03 83 15 37 78

*oncogénétique* : ☎ 03 83 15 37 83

*oncohématologique* : ☎ 03 83 15 37 77

**Banque de génomes**

☎ 03.83.15.37.54

**Madame Annick PERROUX**

**A.A.L. - Syndrome d'AICARDI**

**1 rue Marguerite des Prés**

**54270 ESSEY LES NANCY**

Vandoeuvre, le 23 décembre 2009

Ma chère Annick,

Nous avons bien reçu le cheque de 3 000 euros destiné à la recherche de syndrome d'AICARDI.

Un très grand merci à tous les fidèles et généreux donateurs de l'Association A.A.L. - Syndrome d'AICARDI qui placent toute leur confiance dans l'équipe de Génétique du CHU de NANCY pour la recherche sur le Syndrome d'AICARDI.

Bonnes fêtes de fin d'année.

Très amicalement.

Professeur Philippe JONVEAUX

*Laboratoire agréé par l'Agence de Biomédecine pour la pratique du diagnostic génétique prénatal et la pratique des examens des caractéristiques génétiques à des fins médicales*

*Laboratoire autorisé par le Ministère de la Recherche pour les activités de conservation des cellules humaines en vue de leur cession pour un usage scientifique*

*Laboratoire membre des réseaux DHOS Maladies génétiques neurosensorielles  
Laboratoire membre des réseaux INCa Oncogénétique*